

一层平面图 1:120

- 注:
1. 本层建筑面积: 2135.58平方米。
 2. 所有内部尺寸按图例尺寸标注。
 3. 未注明墙体厚度按240(120)。
 4. 卫生间: 洗手盆、淋浴、马桶、洗脸盆、柜上柜尺寸: 宽750×高1850×深200, 柜面尺寸为1000mm。
 5. 卫生间: 洗手盆、淋浴、马桶、洗脸盆、柜上柜尺寸按图例。
 6. 卫生间: 洗手盆、淋浴、马桶、洗脸盆、柜上柜尺寸按图例。
 7. 卫生间: 洗手盆、淋浴、马桶、洗脸盆、柜上柜尺寸按图例。
 8. 卫生间: 洗手盆、淋浴、马桶、洗脸盆、柜上柜尺寸按图例。
 9. 卫生间: 洗手盆、淋浴、马桶、洗脸盆、柜上柜尺寸按图例。
 10. 空调管预埋Φ80PVC,KT101为预留空调管。

工程名称	浙江英筑建设有限公司
建设单位	浙江英筑建设有限公司
设计单位	浙江英筑建设有限公司
设计日期	2023.10.10
设计人	徐巧珠
审核人	马永志
专业	建筑
图名	一层平面图
比例	1:120
日期	2023.10.10
制图	徐巧珠
审核	马永志
批准	
出图日期	



浙江英筑建设有限公司
ZHEJIANG YINGZHU ARCHITECTURAL DESIGN CO., LTD.

设计地址: 浙江省宁波市江北区...
设计日期: 2023.10.10



浙江复筑建筑设计有限公司
ZHEJIANG FUZHU ARCHITECTURAL
DESIGN CO., LTD

设计证号(等级) A133022615

合作设计单位
CO-OPERATED WITH

平面分区图
ZONE PLAN

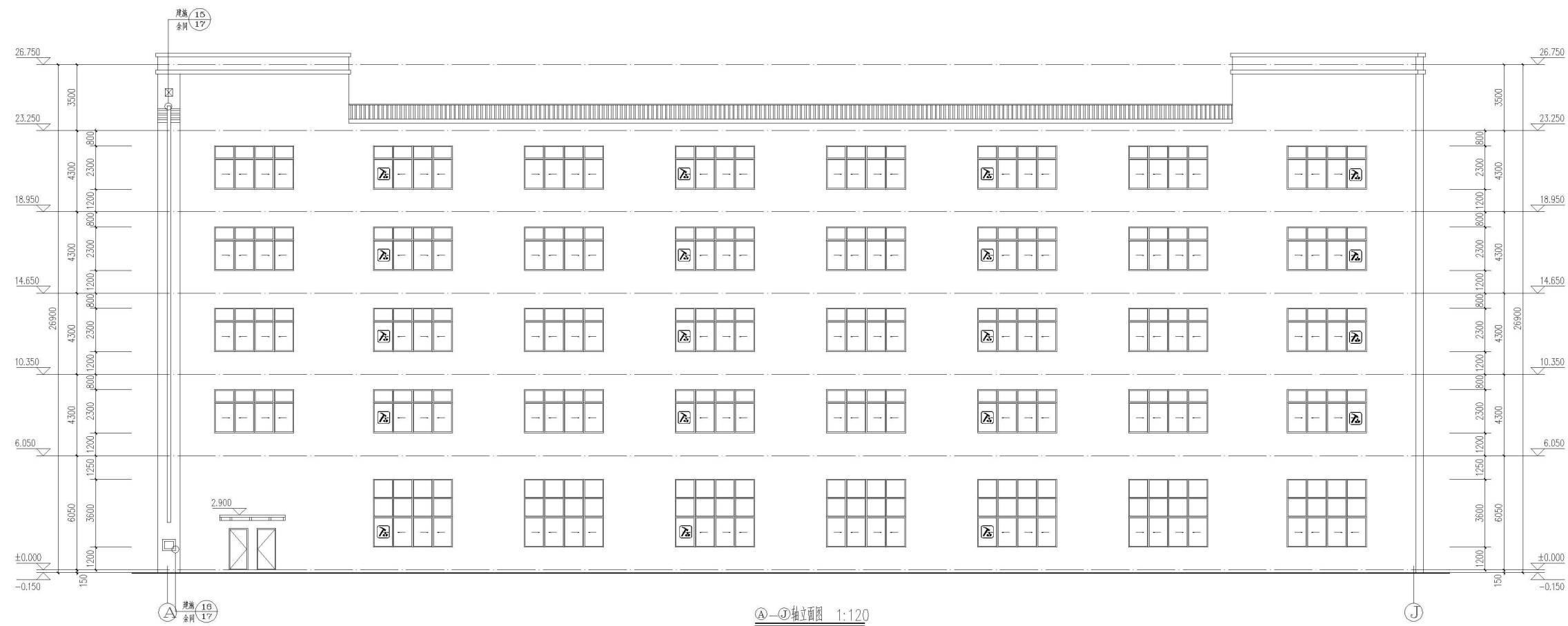

A-①轴立面图 1:120

职责 RESPONSIBILITY	姓名 NAME	签名 SIGNATURE
审定 AUTHORIZED FOR ISSUE BY	何明军	
审核 REVIEWED BY	王小斌	
设计总负责 PROJECT DIRECTOR	黄宁真	
专业负责 DISCIPLINE RESPONSIBLE BY	王小斌	
校对 CHECKED BY	马永宝	
设计 DESIGNED BY	徐巧妹	
绘图 DRAWN BY	徐巧妹	

会签后 CONFIRMED BY	专业	姓名
建筑	电气	石磊
结构	暖通	
给排水		

执业签章
REGISTRATION STAMP

出图签章
RELEASE STAMP

项目名称
PROJECT
诸暨市人桥校旁加油站

子项名称
ITEM
1#厂房

图名
DRAWING TITLE
①-①立面图

项目号
PROJ. NO.
HZ-2018001

比例
SCALE
1:100

日期
DATE
2018.08

图纸修改记录
DRAWING MODIFY REGISTER

本图须加盖出图章,否则一律无效
THIS DRAWING MUST BE STAMPED, OTHERWISE IT IS INVALID

精美彩色打印



浙江复筑建筑设计有限公司
ZHEJIANG FUZHU ARCHITECTURAL
DESIGN CO., LTD

设计证书编号(丁级) A133022615

合作设计单位
CO-OPERATED WITH

平面分区图
ZONE PLAN

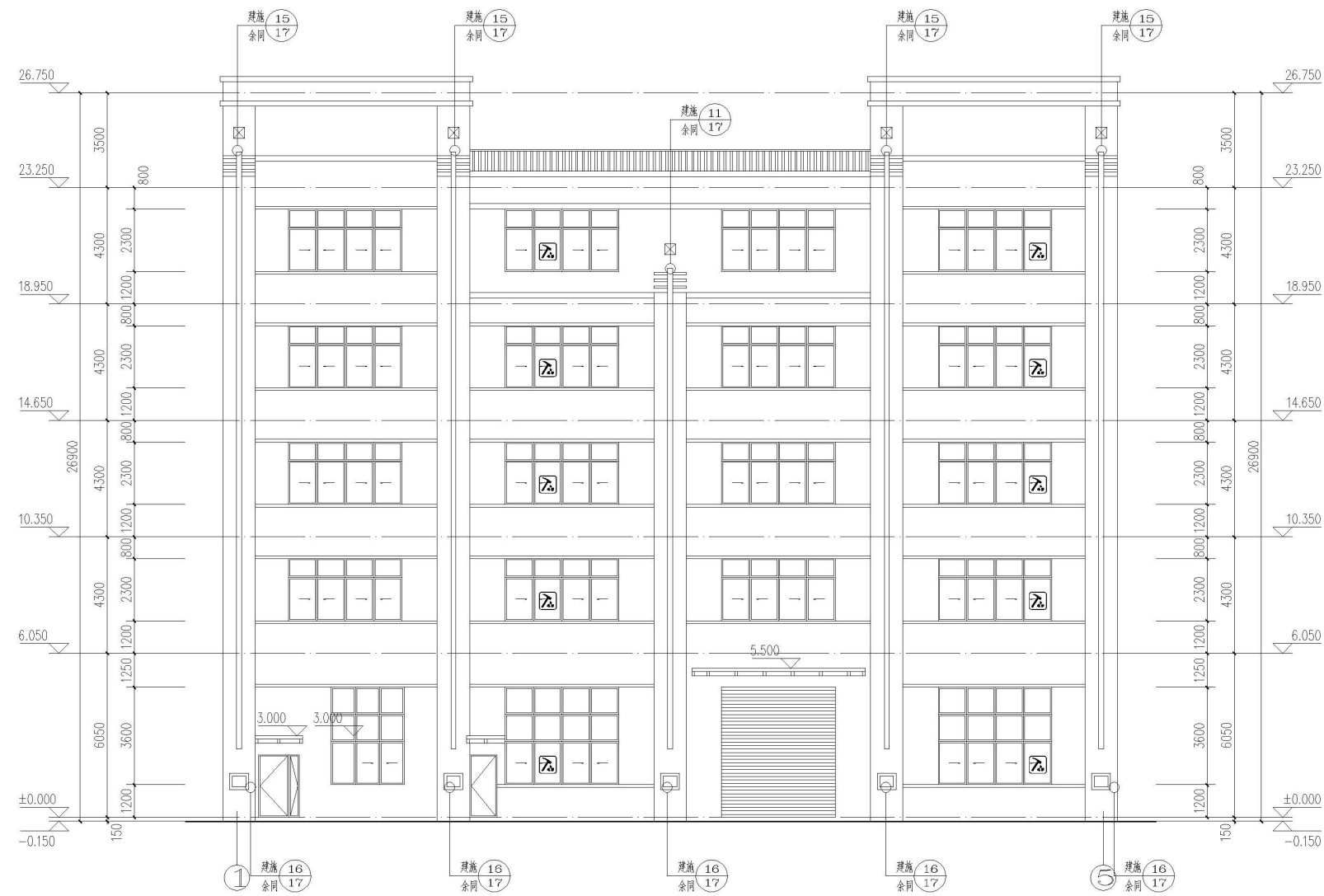

①-⑤轴立面图 1:100

职责 RESPONSIBILITY	姓名 NAME	签名 SIGNATURE
审定 AUTHORIZED FOR ISSUE BY	何明军	
审核 REVIEWED BY	王小斌	
设计总负责 PROJECT DIRECTOR	黄宁真	
专业负责 DISCIPLINE RESPONSIBLE BY	王小斌	
校对 CHECKED BY	马永宝	
设计 DESIGNED BY	徐巧妹	
绘图 DRAWN BY	徐巧妹	
会签栏 CONFIRMED BY		
建筑	电气	石辰
结构	暖通	
给排水	消防	

出图盖章
RELEASE STAMP

项目名称
PROJECT
诸暨市人桥校南加建工程

建筑名称
ITEM
14# 房

图名
DRAWING TITLE
①-⑤轴立面图

图号
PROJ NO.
HZ-2018001

设计阶段
DESIGN STAGE
施工图

比例
SCALE
1:100

图号
DRAWING NO.
建筑-11

日期
DATE
2018.01

修改版次
REV.
第 1 版

图纸修改记录
DRAWING MODIFY REGISTER

本图须加盖出图章,否则一律无效
WOULD BE INVALID UNLESS STAMPED



浙江复筑建筑设计有限公司
ZHEJIANG FUZHU ARCHITECTURAL
DESIGN CO., LTD

设计证书编号(甲级) A133022615

合作设计单位
CO-OPERATED WITH

平面分区图
ZONE PLAN



米黄色真石漆

职责 RESPONSIBILITY	姓名 NAME	签名 SIGNATURE
审核 AUTHORIZED FOR ISSUE BY	何明军	
审核 REVIEWED BY	王小斌	
设计总负责 PROJECT DIRECTOR	黄宁真	
专业负责 DISCIPLINE RESPONSIBLE BY	王小斌	
校对 CHECKED BY	马永宝	
设计 DESIGNED BY	徐巧妹	
绘图 DRAWN BY	徐巧妹	
会签栏 CONFIRMED BY		
建筑	电气	石辰
结构	暖通	
给排水	强电	

出图盖章
RELEASE STAMP

项目名称
PROJECT
诸暨市人桥校南加建工程

项目名称
ITEM
1411房

图名
DRAWING TITLE
⑤-①轴立面图

图号
PROJ NO.
HJ-2018001

设计阶段
DESIGN STAGE
施工图

比例
SCALE
1:100

图号
DRAWING NO.
建筑-12

日期
DATE
2018.01

修改版次
REV.
第 1 版

图纸修改记录
DRAWING MODIFY REGISTER

本图须加盖公章,否则一律无效
WOULD BE INVALID UNLESS STAMPED